TECNOSERVICE'21 srl
by Tinti Sergio
Via Carlo Pisacane, 134
61032 Fano (PU) Italy
P.IVA IT0200411413

Tel. +39 0721 805911
FAX +39 0721 809794
e-mail: staff@technochef.it
www.technochef.it
www.technochef.eu

Services and Technologies for professional catering since 1973

FICHA TÉCNICA

alimentación eléctrica	Monofase
Voltios	V 230/1
frecuencia (Hz)	5060
potencia (KW)	1,0
peso neto (Kg)	110
ancho (mm)	680
profundidad (mm)	570
altura (mm)	1050

DESCRIPCIÓN PROFESIONAL

ENVASADORA AL VACÍO con CAMPANA sobre ARMARIO con RUEDAS, con 2 BARRAS DE SELLADO de 450 mm :

- **fabricado en acero inoxidable** ;
- **cámara de vacío de dimensiones 560x460x220h mm** , fabricada en acero inoxidable prensado en una sola pieza con esquinas redondeadas para máxima higiene y facilidad de limpieza;
- **2 barras de soldadura desmontables de 450 mm** ;
- **Bomba de vacío de 25 metros cúbicos/hora** ;
- **19 programas editables y personalizables;**
- **1 programa para marinar carnes** ;
- doble sensor “vacío + líquido”;
- **Barra de soldadura de pistón,** completamente libre de cableado para una gestión óptima y segura de la limpieza del tanque;
- **sistema de bomba autolimpiable/calefactora** para una gestión óptima de la envasadora, con una relativa reducción de los tiempos y costes de mantenimiento;
- **Función STEPVAC** para crear vacío para productos líquidos dentro de bolsas de vacío tradicionales;
- **Función GASTROVAC** para crear un vacío externo en recipientes GN;
- **Función EXTRAVAC** , que ofrece una segunda fase de vacío de 5 segundos de duración (especialmente indicada para carne picada y deshuesada);
- Función de soldadura reforzada para sellar bolsas gruesas y/o bolsas que contienen productos líquidos/húmedos;
- parada rápida/soldadura;
- carcasa con apertura de 90° para facilitar el acceso al interior de la envasadora;

- placas de relleno estándar;
- bisagras ajustables;
- Ciclo de vacío de su elección: temporizado o porcentual con inicio automático en cierre de la campana y reapertura automática al final del ciclo;
- tapa de bañera transparente con elevación automática;
- Posibilidad de vacío extra hasta el 99,9% para productos muy húmedos;
- **Step Vac** para productos emulsionables (ciclo de vacío por pasos).

ACCESORIOS/OPCIONALES:

- Posibilidad de realizar vacío en recipientes externos o bandejas Gastro-Norm mediante kit especial - Cod.EMATUBOGN.
- Previsión de kit de gas inerte - Cod.EMGASINERTE.
- Impresora de etiquetas - Cod.EMST.
- Sensor de vacío en cámara - Cod.EMSV.
- Barra de soldadura con elevación de pistón - Cod.EMBSP.
- Barra de sellado con corte de bolsa sobrante (residuos) - Cod.EMTSU.
- barra de soldadura adicional - Cod.EMBS.
- Barra de tope de campana - Cod.EMBF.
- plano inclinado para envasado de líquidos - Cod.EMPI.

Marcado CE
Hecho en Italia

CÓDIGO	DESCRIPCIÓN	PRECIO/ENTREGA
EM-MASTER2	ENVASADORA AL VACÍO EUROMATIC PROFESSIONAL BELL sobre ARMARIO con RUEDAS, CÁMARA mm.560x460x220H, 2 BARRAS DE SELLADO de 450 mm, BOMBA DE VACÍO de 25 metros cúbicos/hora, V.230/1, Kw. 1.00, Peso 110 Kg, dim.mm. 680x570x1050h	**€ 2.999,57** *VAT excluido* **Envìo a calcular** **Entrega** d 4 a 9 días

FICHA TÉCNICA

CÓDIGO/FOTO	DESCRIPCIÓN	PRECIO/ENTREGA
EM-BF 	**TECHNOCHEF - Soporte para timbre, Mod.BF**	**€ 26,51** *VAT excluido* **Envìo a calcular** **Entrega** d 4 a 9 días
EM-GASINERTEURANO 	**TECHNOCHEF - Gas inerte, Mod. GASINERTE**	**€ 288,89** *VAT excluido* **Envìo a calcular** **Entrega** d 4 a 9 días
EM-ST 	**TECHNOCHEF - Impresora de etiquetas, ST mod**	**€ 365,36** *VAT excluido* **Envìo a calcular** **Entrega** d 4 a 9 días

DISPOSIZIONE BARRE SALDANTI
SEALING BARS POSITION

MASTER 2

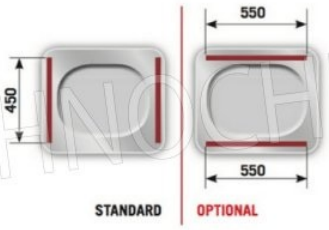

TECHNOCHEF.IT

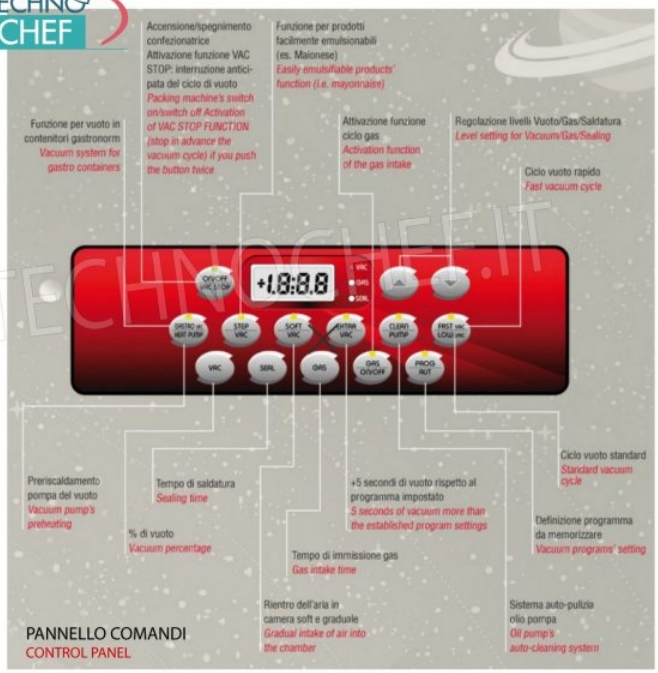

PANNELLO COMANDI
CONTROL PANEL

TECHNOCHEF.IT

TECHNO CHEF

STANDARD FUNCTIONS PER CONFEZIONATRICI A CAMPANA

STANDARD FUNCTION ONLY FOR CHAMBER MACHINES

Pannello multifunzione digit - 10 PRG
Multifunction digit panel - 10 PRG

Sistema autopulizia olio
Oil made auto cleaning system

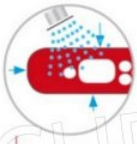

Pannello comandi a totale tenuta contro umidità
Waterproof control Panel

Soft vacuum elettronico
Electronic soft vacuum

Vasca inox con angoli stondati senza saldature
Entirely printed stainless steel vacuum chamber, with internal round corners

Connessione per attacco gastrovac
Connection for the gastrovac system

Set tavole di riempimento in polietilene
Polyethilene filling squares set

TECHNOCHEF.IT

TECHNO CHEF

OPTIONAL PER CONFEZIONATRICI A CAMPANA

OPTIONALS ONLY FOR CHAMBER MACHINES

Installazione gas inerte
Arrangement for idle gas

Installazione stampante
Printer installation

Pompa Busch
Busch Pump

Saldatura con pistoni senza cavi
Sealing with cableless pistons

Barra saldante aggiuntiva
Extra Sealing Bar

Taglio Eccedenza
Exceeding cutting bar

Sensore di vuoto
Vacuum sensor

Sistema bloccaggio campana
Lid Hook

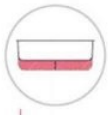

Altezza camera maggiorata
Increased chamber height

Piano inclinato per liquidi
Inclined plane for liquids

Tensione e frequenza speciale
Voltage and speciale frequency

TECHNOCHEF.IT