TECNOSERVICE'21 srl
by Tinti Sergio
Via Carlo Pisacane, 134
61032 Fano (PU) Italy
P.IVA IT0200411413

Tel. +39 0721 805911
FAX +39 0721 809794
e-mail: staff@technochef.it
www.technochef.it
www.technochef.eu

Services and Technologies for professional catering since 1973

FICHA TÉCNICA

alimentación eléctrica	Trifase
Voltios	V 400/3 +N
frecuencia (Hz)	50
peso neto (Kg)	41
peso bruto (Kg)	47
ancho (mm)	800
profundidad (mm)	700
altura (mm)	290

DESCRIPCIÓN PROFESIONAL

COCINA ELÉCTRICA DE 4 PLACAS REDONDAS Línea MACROS 700 Serie HIGH POWER :

- **encimera** y **paneles frontales en acero inoxidable AISI 304** ;
- tapa moldeada **estanca de una sola pieza** ;
- **placas de fundición** con **termostato de seguridad** y **selector de 6 posiciones** que activa **6 zonas de potencia concéntricas diferentes** ;
- **4 placas redondas de 220 mm de diámetro cada una** ;
- **potencia zona de cocción n°x Kw** : **4** x **2,6** ;
- luces de control de voltaje y trabajo;
- **2 años de garantía** .

marca CE
Hecho en Italia

CÓDIGO	DESCRIPCIÓN	PRECIO/ENTREGA
BS-E7P4B	ESTUFA ELÉCTRICA 4 PLACAS SUPERIORES, BERTOS, Línea MACROS 700, Serie HIGH POWER, con 4 Placas REDONDAS Ø 220 mm, MANDOS INDEPENDIENTES, 6 niveles de potencia, V.400/3+N, Kw.10,4, Peso 41 Kg, dim.mm .800x700x290h	

TECHNO CHEF

IMQ GS

Macros 700

HIGH POWER

2,6 kW	2,6 kW
2,6 kW	2,6 kW

▸ Ø 220 mm

TECHNOCHEF.IT

TECHNO CHEF

IMQ GS

Macros 700

n.	4
Ø mm	220
kW	2,6
380 - 415 V3N~	
TOT. kW	10,4

TECHNOCHEF.IT

TECHNO CHEF

IMQ GS
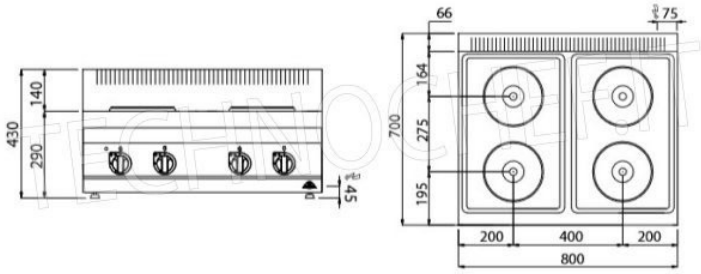
Macros 700