TECNOSERVICE'21 srl
by Tinti Sergio
Via Carlo Pisacane, 134
61032 Fano (PU) Italy
P.IVA IT0200411413

Tel. +39 0721 805911
FAX +39 0721 809794
e-mail: staff@technochef.it
www.technochef.it
www.technochef.eu

Services and Technologies for professional catering since 1973

FICHA TÉCNICA

Potencia térmica (Kw)	21,5
peso neto (Kg)	35
peso bruto (Kg)	41
ancho (mm)	800
profundidad (mm)	700
altura (mm)	290

DESCRIPCIÓN PROFESIONAL

ESTUFA A GAS DE 4 QUEMADORES SUPERIORES Línea MACROS 700 Serie ECO POWER :

- **encimera** y **paneles frontales en acero inoxidable AISI 304** ;
- **quemadores enteramente de hierro fundido** , **garantizados de por vida** , accionados por grifo con válvula y fijados estancos a la **encimera de acero embutido AISI 304** ;
- **termopar de seguridad** y **llama piloto del quemador protegida por una tapa de latón** para fácil limpieza y mantenimiento;
- Quemadores **de 90 mm íntegramente en fundición** , con regulación hasta 3,5 kW, **y de 120 mm** , con regulación hasta 6 kW;
- **potencia de fuego abierto n°x kW** : **1 x 3,5 kW** + **3 x 6 kW** ;
- pies ajustables;
- **2 años de garantía** .

marca CE
Hecho en Italia

CÓDIGO	DESCRIPCIÓN	PRECIO/ENTREGA
BS-G7F4BPW	ESTUFA A GAS 4 QUEMADORES ENCIMERA, BERTO'S, Línea MACROS 700, Serie ECO POWER, Potencia térmica Kw.21,5, Peso 35 Kg, dim.mm.800x700x290h	**€ 1.035,86** *VAT excluido* **Envìo a calcular** **Entrega** de 15 a 25 días

TECHNO CHEF

Macros 700

eco power

n.	1	3
Ø mm	90	120
kW	**3,5**	**6**
kcal/h	3.010	5.160
Btu/h	11.942	20.472
kW	**21,5**	
kcal/h	18.490	
Btu/h	73.358	
G30/G31	kg/h	1,70
G20	m³/h	2,28
G25	m³/h	2,65

TOT.

TECHNO CHEF

Macros 700

eco power

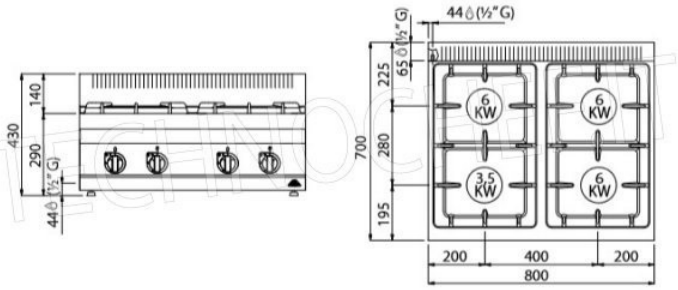

Macros 700

ECO POWER

3,5 kW

6 kW

15
models

TECHNOCHEF.IT